

Como vimos na página anterior, no **campo** as paisagens também são transformadas. Outro exemplo é a construção de uma usina em uma fazenda. Observe:

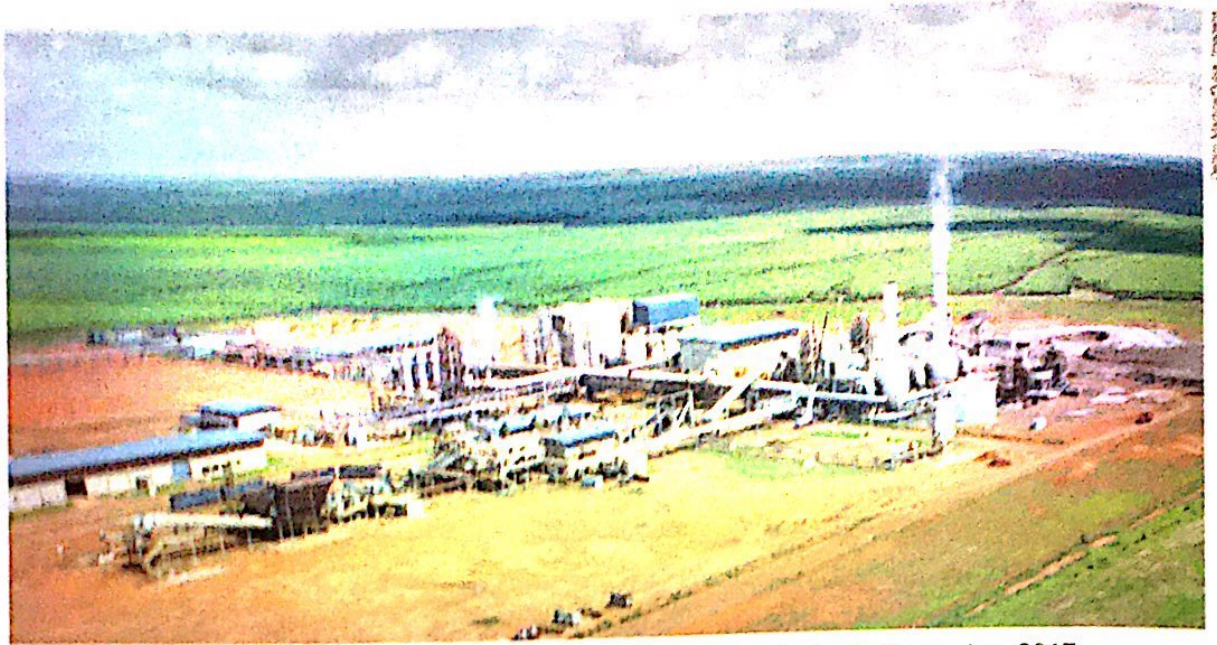

► Usina e plantação de cana-de-açúcar em Pedro Afonso, no estado do Tocantins, 2017.

1 Quais são as atividades praticadas pelo ser humano que você vê nessa foto?

---

---

2 O que será que existia no local da usina e das plantações? Desenhe essa paisagem em uma folha de papel vegetal. Cole seu desenho abaixo.

A large, empty rectangular box with a thin yellow border, intended for the student to draw the landscape described in the previous question.

As florestas são desmatadas para criar áreas de plantações, pastos para gado, construção de estradas, usinas hidrelétricas, entre outros.

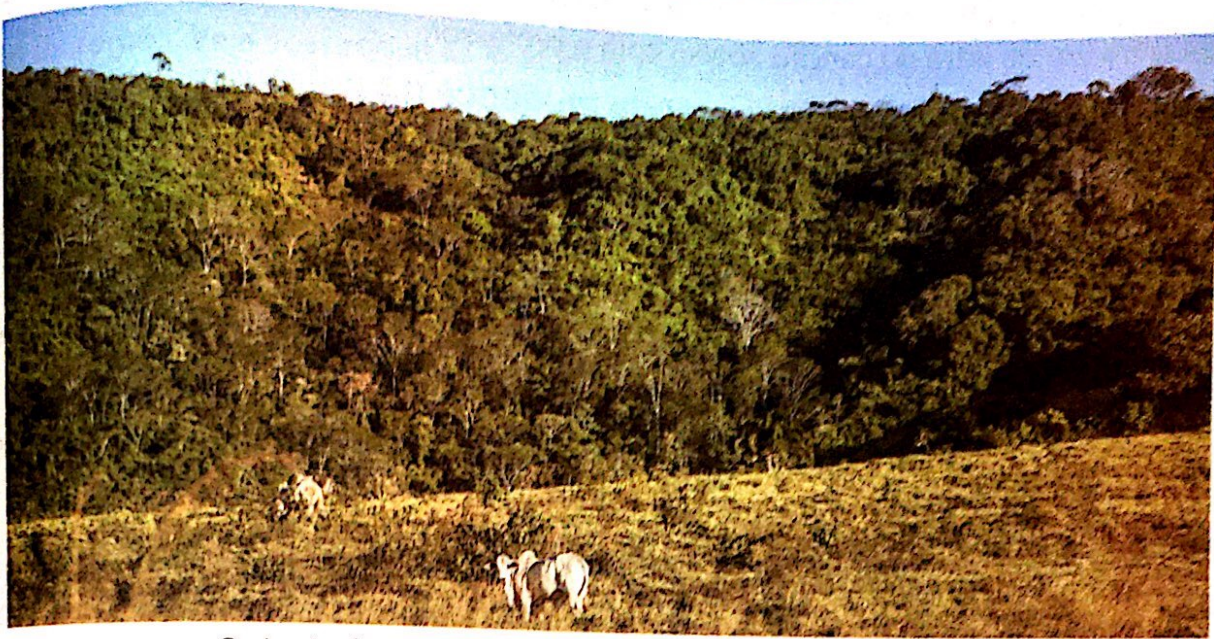

► Pastagem em Curionópolis, no estado do Pará. Foto de 2016.

- 1 Por que as florestas têm sido desmatadas?
- 2 Por que a floresta foi desmatada na fotografia acima?
- 3 Faça um croqui da foto. Para isso, veja novamente as páginas 91 e 92. Cole-o abaixo e anote o que existe em cada plano.

